

a Gabriela Aleman "La Niña Brisa"

allegretto

Trv. 65

29-9-950

Co-me traa de la brisa que se que-re ir! ¡Se quiere

(boca cerrada) (idem) ¡Se quiere

co-me traa de la brisa que se quiere ir! ¡Se quiere

(boca cerrada) (idem) co-me traa de la brisa que se que-re

ir! *Cerre cerre cerre!* *que se quiere ir!* (boca cerrada)

ir! *Cerre cerre cerre!* *Cerre cerre* (boca cerrada)

ir! *Cerre cerre cerre!* *Cerre cerre* (boca cerrada)

ir! *Cerre cerre cerre!* *Cerre cerre* (boca cerrada)

ay! que se quiere ir! no la de-jes ir!

ay! que se quiere ir! no la de-jes ir!

ay! que se quiere ir! no la de-jes ir!

ay! que se quiere ir! no la de-jes ir!

un poco meno

don de es-to es mi-ma don-de es-to!!!

(boca cerrada)

don-de esta es mi-ma de cuer-po de es-pe-ga!

don-de esta es mi-ma de cuer-po de es-pe-ga!

don-de esta es mi-ma de cuer-po de es-

don-de esta es mi-ma de cuer-po de es-

don-de! es-to!!! (boca cerrada)

don-de! es-to!!! (boca cerrada)

solo

pe-ga!!! la la ra la la ra la

pe-ga!!! (boca cerrada)

Tempo I

Co-me tras de la bu-ca que se quere ir — se quere

Co-me tras de la bu-ca que se quere ir — se quere

Co-me tras de la bu-ca que se quere ir!

Co-me tras de la bu-ca que se quere ir!

ir — p ya se fue! — PPP

ir — p ya se fue! — PPP

pp ya se fue! — PPP

pp ya se fue! — PPP

solo

lle-na la-yo de a-ro-ma on la cin-tura

(boca cerrada) lle-na la-yo de a

(boca cerrada)

tutti

la la ra la la ra la

-no-mo en la cir-tura la la ra

ay!

la la ra la

ay!

ay! la bri-sa lin da

solo

ful! la ra la ra la

ful! (boca cerrada) tie-me ca-le

le-jos ya se *ful!* (boca cerrada) Pon---

le-jos ya se *ful!* (boca cerrada) Pon---

5 (acorde abuelto?)

8^a

le-ra de flo-res... ay!

le-ra de flo-res... ay!

ay!

o-gos de a-ci-

Tempo I brillante

Co-me tras de la brisa que se quiere ir

Co-me tras de la brisa que se quiere

tu-na!

tu na! Co-me tras

¡se quiere ir! ¡se quiere ir! ¡se quiere ir!!! se fue!!!

ir ¡se quiere ir! ¡se quiere ir!!! se fue!!!

brisa que se quiere ir! ¡se quiere ir! se fue!!!

co-me tras de la brisa que se quiere ir!!! se fue!!!

29/9/950

62 Com. p. 100

Oficina de la música: extensiones

Soprano

C. Alto

Tenore

Baritone

Bajo

+ (2)

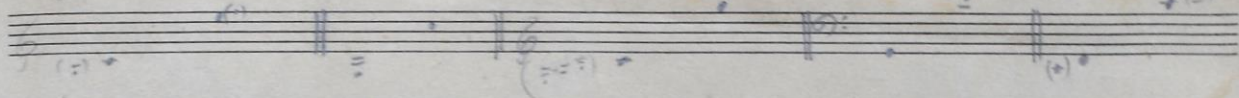

LA NIÑA BRISA

Corre tras de la brisa
que se quiere ir!
¡ Se quiere ir!

No la dejes ir! (corre, corre, corre!)
(que se quiere ir!)

Ay! Que se quiere ir!
No la dejes ir!

Donde está esa niña (donde esta niña, donde esta?)
de cuerpo de espiga?

Corre tras de la brisa
que se quiere ir!
Ya se fué!

Lleva lazo de aroma
en la cintura
Ay! La brisa linda
lejos ya se fué...

Tiene cabellera de flores...
Ay, y ojos de aceituna...

Corre tras de la brisa que se quiere ir!
Se quiere ir!
Se quiere ir!
Se quiere ir!
¡Se fué!!!!
